# DOLOMITI NEVE AL SUOLO

**Dolomiti e Prealpi venete / 2 / 23 novembre 2026 – ore 8.00**

Agenzia Regionale per la Prevenzione e Protezione Ambientale del Veneto

**Copertura: Montagna Veneta Frequenza: ad evento**
**Periodicità: Stagionale**

| **ALTEZZA NEVE IN cm** (**V**= dato alterato dal vento, **P**= pioggia su neve, **tr=** tracce di neve al suolo) **aut.** = stazione automatica **man.** = rilievo manuale | NEVE SUOLO **HS** | NEVE FRESCA **HN** (24 h) |
|---|---|---|
| **DOLOMITI SETTENTRIONALI** | | |
| Val Visdende, 2006 m – San Pietro di C.- aut. | 13 | 5 |
| Casera Coltrondo, 1960 m – M.Croce – aut. | 12 | 5 |
| Monte Piana, 2265 m – Misurina – aut. | 15 | 5 |
| Casera Doana, 1899 m - P. Mauria – aut. | 17 | 10 |
| Ra Valles, 2615 m – Cortina – aut. | 44 V | 10 |
| Passo Falzarego, 1988 m – aut. | 21 | 7 |
| Sappada, 1200 m – man. | 7 | 4 |
| Padola, 1210 m – man. | 3 | tr |
| P. Sant'Antonio, 1495 m, Comelico Sup. –aut. | 11 | 5 |
| Auronzo, 870 m – man. | 1 | 1 |
| Pieve di Cadore, 846 m – man. | - | - |
| Cortina, 1265 m – man. | 8 | 5 |
| **DOLOMITI MERIDIONALI** | | |
| Monte Cherz, 2020 m – aut. | 15 | 7 |
| Arabba, 1630 m – aut - man. | 14 | 5 |
| Monti Alti Ornella, 2250 m – Arabba – aut. | 19 | 5 |
| Malga Ciapela, 1475 m – aut. | 15 | 5 |
| Col dei Baldi, 1900 m Zoldo-Alleghe – aut. | 22 | 5 |
| Pecol di Zoldo, 1370 m – man. | 9 | 5 |
| Cima Pradazzo, 2200 m – Falcade – aut. | 5 V | 10 |
| Falcade, 1150 m – aut. | - | - |
| Gares, 1365 m – aut. | 10 | 5 |
| Pale di San Martino, 2580 m- Taibon - aut. | 8 V | 10 |
| Malga Losch, 1735 m – Frassenè – aut. | 24 | 5 |
| Sant'Andrea di Gosaldo, 1254 m – aut. | 3 | 5 |
| Frassenè, 1050 m – man. | 5 | 5 |
| Agordo, 630 m – man. | tr | tr |
| **PREALPI BELLUNESI** | | |
| Val Salatis, 1990 m, Chies d'A. – aut. | 24 | 10 |
| Casera Palantina, 1505 m – Alpago – aut. | 5 | 5 |
| Faverghera, 1605 m – Nevegal – aut. | 8 | 8 |
| Pian Cansiglio, 1010 m – man. | 0 | 0 |
| Pranolz - Melere, 835 m – man. | 0 | 0 |
| Belluno, 390 m – man. | 0 | 0 |
| Feltre, 290 m – man. | 0 | 0 |
| Monte Avena, 1415 m – aut. | 0 | 0 |
| Fonzaso, 320 m – man. | 0 | 0 |
| Arsiè, 300 m – man. | 0 | 0 |
| Lamon, 600 m – man. | 0 | 0 |
| Monte Grappa, 1540 m – aut. | 10 | 10 |
| **PREALPI VICENTINE** | | |
| Monte Lisser,1428 m – Enego – aut. | 8 | 8 |
| Cima XII, 1965 m – Asiago – aut. | 12 V | 10 |
| Malga Larici, 1605 m - Altop. Asiago – aut. | - | - |
| Campomolon, 1735 m – Arsiero – aut. | 15 | 15 |
| Passo Campogrosso, 1464 m – aut. | 15 | 15 |
| Asiago, 990 m – man. | 0 | 0 |
| Tonezza del Cimone – 1130 m – man. | 0 | 0 |
| Recoaro Terme, 440 m – man. | 0 | 0 |
| **PREALPI VERONESI** | | |
| Monte Tomba, 1620 m – aut. | 15 | 15 |
| Monte Baldo, 1751 m – aut. | 15 | 15 |
| Boscochiesanuova,1110 m – man. | 0 | 0 |

**NEVE AL SUOLO**

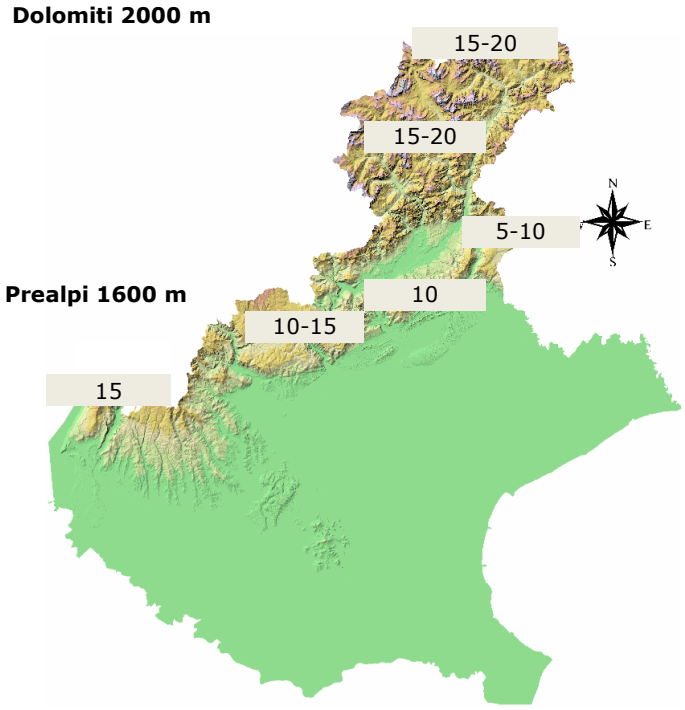


**NEVE FRESCA ultime 24 ore**

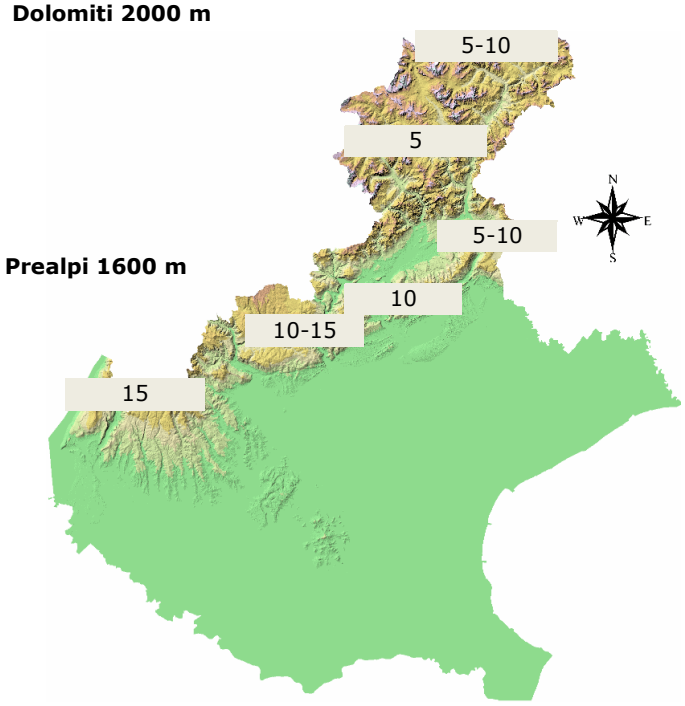


**N.B. Le condizioni di innevamento si riferiscono al manto nevoso vergine e non sono correlabili con lo stato e la praticabilità delle piste preparate**

**ARPAV – Dipartimento Regionale per la Sicurezza del Territorio, Centro Valanghe di Arabba**
Via Pradat, 5 32020 Livinallongo (BL), Tel. 0436 755711; Fax 0436 79319;e-mail cva@arpa.veneto.it
***Bollettino Dolomiti Neve e Valanghe***: registrazione 049 8239399 (opzione 3), www.arpa.veneto.it